FOR RENT

賃料	管理費等
103,000円	4,000円

２Ｆ以上,オートロック,セキュリティ有り,モニタ付オートロック,通風良好,駅前,外壁タイル張り,防犯カメラ,メールボックス

【外観】

【間取り図】

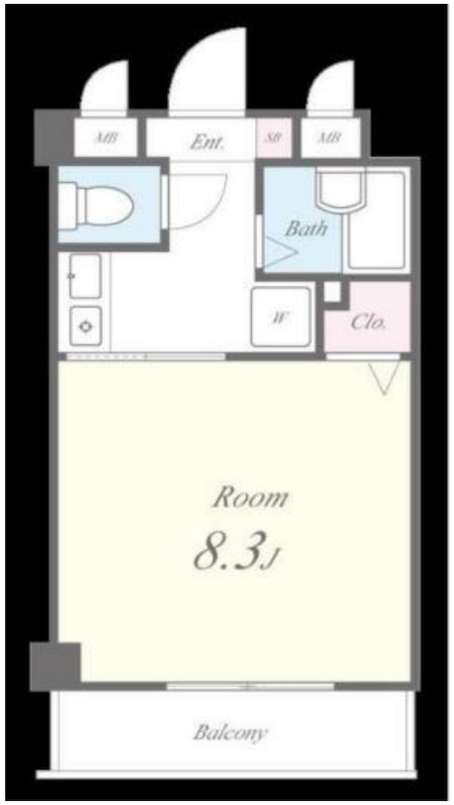

間取り	1K		
敷金	無	礼金	1ヶ月
敷引／償却金	無 無	保証金	無
物件種別	マンション		
建物名・部屋番号	クリーンガーデン御茶ノ水　　302号室		
物件所在地	東京都千代田区神田淡路町２丁目		
交通	都営新宿線　小川町（東京）駅　徒歩2分 東京メトロ丸ノ内線　淡路町駅　徒歩2分		
間取詳細	洋室(8.3畳)		
構造･規模	ALC 5階建 3階		
専有面積	22.5㎡	向き	北西
築年月	2002年5月	契約期間	2年
損害保険	有 22,000円 24ヶ月	入居時期	相談
駐車場	駐輪場		
設備	２４時間換気システム,ＴＶインターホン,インターホン,エアコン,ガスキッチン,ガスコンロ設置済,ガス		
その他費用	[月次費用]　除菌消臭：11,000円		
入居諸条件	学生可 性別不問 法人可 単身可		
保証会社	必須　初回保証料：お家賃総額の50%・月額保証料：お家賃総額の1%		
備考	千代田区、文京区、中央区、台東区、江東区の物件はマイ部屋にお任せ下さい。弊社では東京都はもちろん、神奈川県、埼玉県、千葉県など首都圏エリアの物件全てをお取扱いしております。敷金0、礼金0・ペット可・法人様契約可能物件も豊富に取り扱っております。詳細はお電話・メールにてお気軽にご相談下さい。		

※図面と現況が異なる場合は現況が優先となります。　※間取りの「S」はサービスルーム(納戸)です。

情報更新日2025年10月24日　No.E454

お問合せ先

東京都知事（1）第95396号
公益社団法人東京都宅地建物取引業協会

株式会社アクロシー マイ部屋

東京都千代田区神田駿河台２丁目３－５　十印ビル８階
TEL:03-3518-9921　FAX:03-3518-9922
E-mail : info@mybeya.jp

←携帯サイトから物件詳細を閲覧できます！

取引態様	手数料負担の割合	貸主		借主	
仲介先物	手数料配分の割合	元付		客付	

不動産コード：2102685　物件管理コード：1134846381800000061593

※取引条件の有効期限は情報更新日より30日間となります。